

1 SDP_PROSPETTO OVEST
1:100

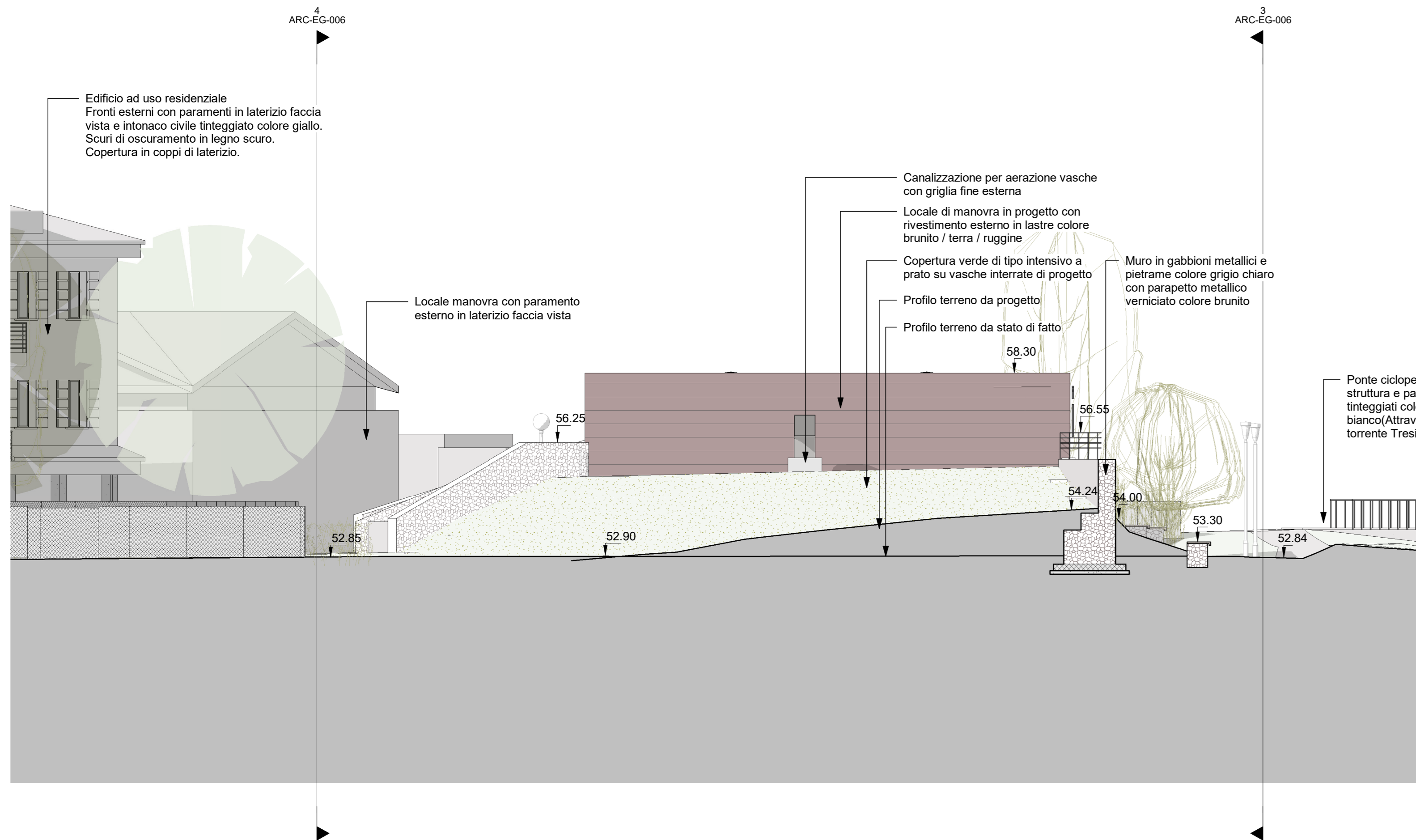

2 SDP_PROSPETTO EST
1:100

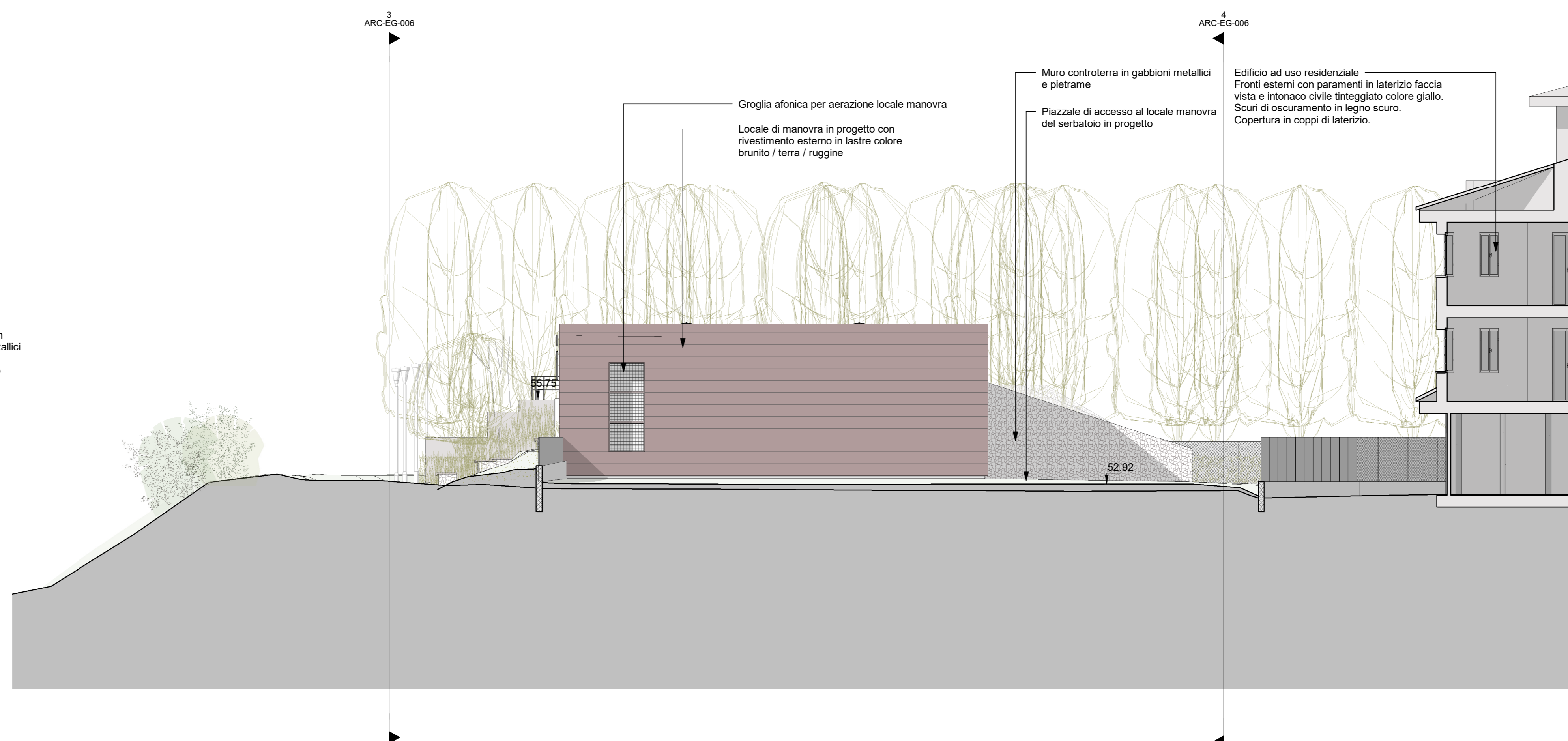

3 SDP_PROSPETTO SUD (fronte su Tresinaro)
1:100

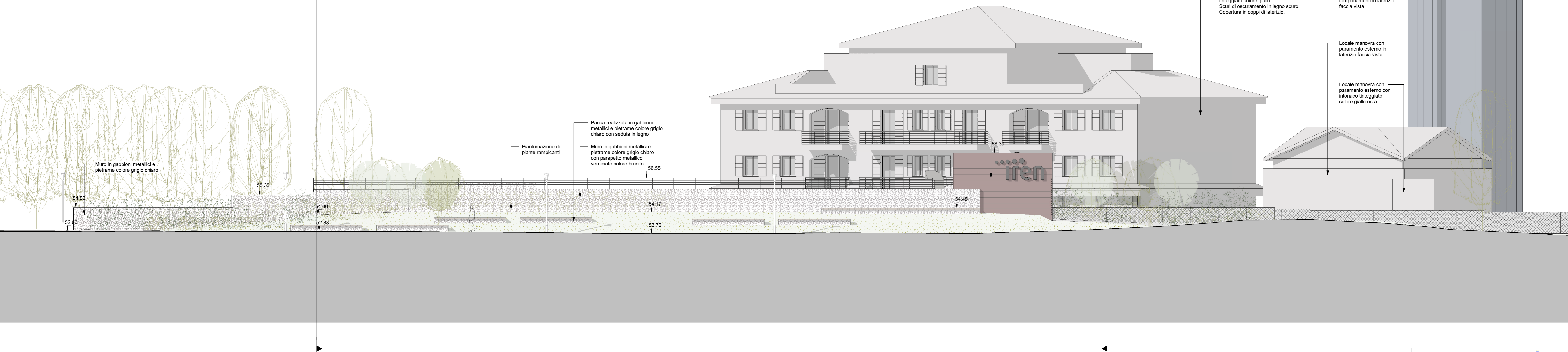

4 SDP_PROSPETTO NORD (fronte su area cortiliva)
1:100

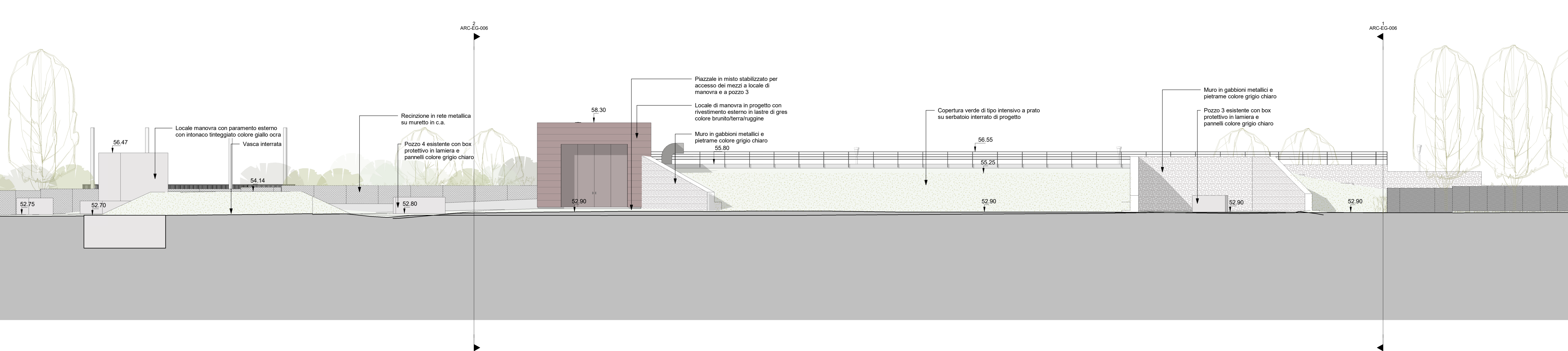

Comune
RUBIERA
Provincia
REGGIO EMILIA

Comune di Rubiera (Prov. di Reggio Emilia)
L'originale del presente documento è conservato presso il P.C. di Rubiera in viale
...02082019.pdf, n. 14345 del 03/08/2019...

Titolo del progetto
NUOVO SERBATOIO DI RUBIERA DA 2000 MC

Livello di progettazione E - ESECUTIVO	Settore di business I1	Disciplina ARC
Numero EG-006	Titolo Stato di progetto - SERBATOIO - PROSPETTI	Scala 1 : 100
ID Progetto 2016REIE0134	Titolo sintetico (nome file di stampa) BIM_Model1678-ED-ESECUTIVO/1678-ED-MD-CE-MODELLO_ARCHI-AMM-181002.rvt	Codifica WBS C1011-ED022-01-0004

00	Luglio 2019	Emissione esecutivo	MC	CZ	CC
Rev.	Data	Descrizione	Redatto	Controllato	Approvato

Redatto: Ing. Matteo Cartigiani
Verificato: Ing. Christian Zanzi
Approvato: Ing. Claudio Casale

IRETI
Funzione Ingegneria e Realizzazioni
IRETI S.p.A. - Società con socio unico IREN S.p.A.
Sottoscrizione, direzione e coordinamento di IREN S.p.A.
Sede legale - Via Piacenza, 54 - 16138 Genova
cod.fisc. e P.IVA n. 01781490343 pec:ireti@pec.ireti.it

riengineering
studio associato
Via M. G. Carli 22 Reggio Emilia - www.riengineering.com
Responsabili progettazione:
Ing. Willy Rivà
Ing. Matteo Cartigiani
Collaboratori alla progettazione:
Arch. Maria Margandini
Arch. Maria Sole
Ing. Chiara Incerti