

1 SDP_CAMERA MANOVRA -Sezione 01
1:50

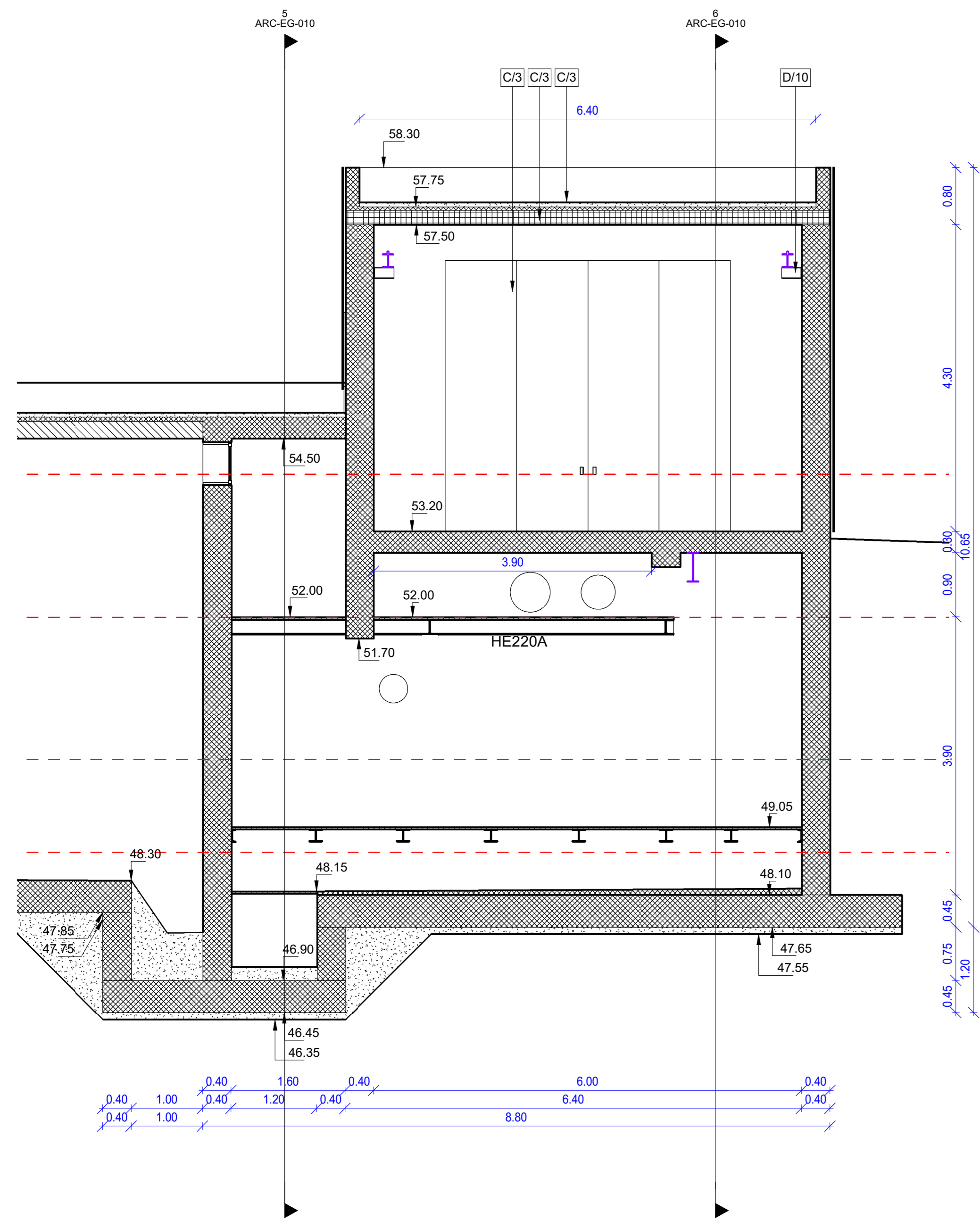

2 SDP_CAMERA MANOVRA -Sezione 02
1:50

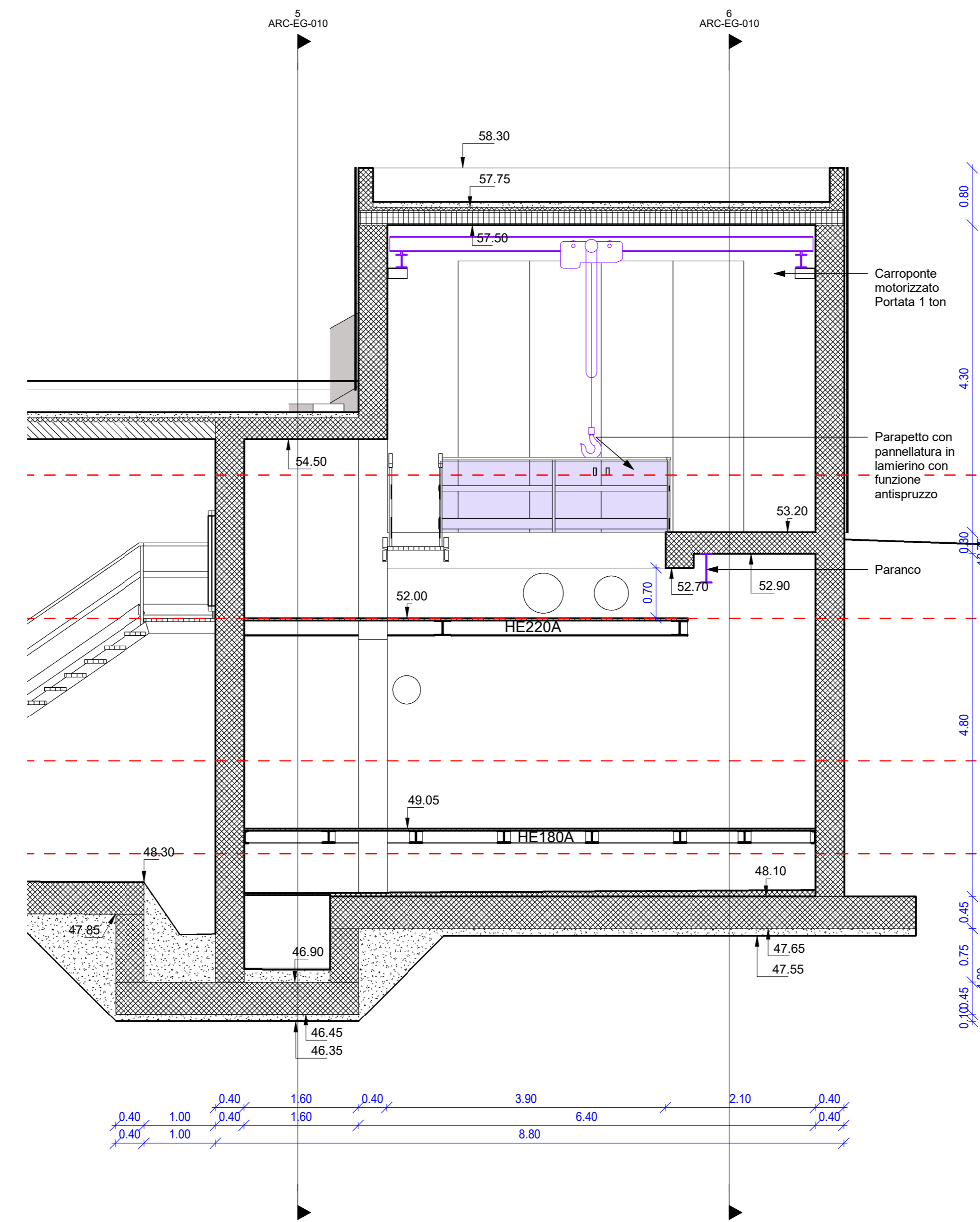

3 SDP_CAMERA MANOVRA -Sezione 03
1:50

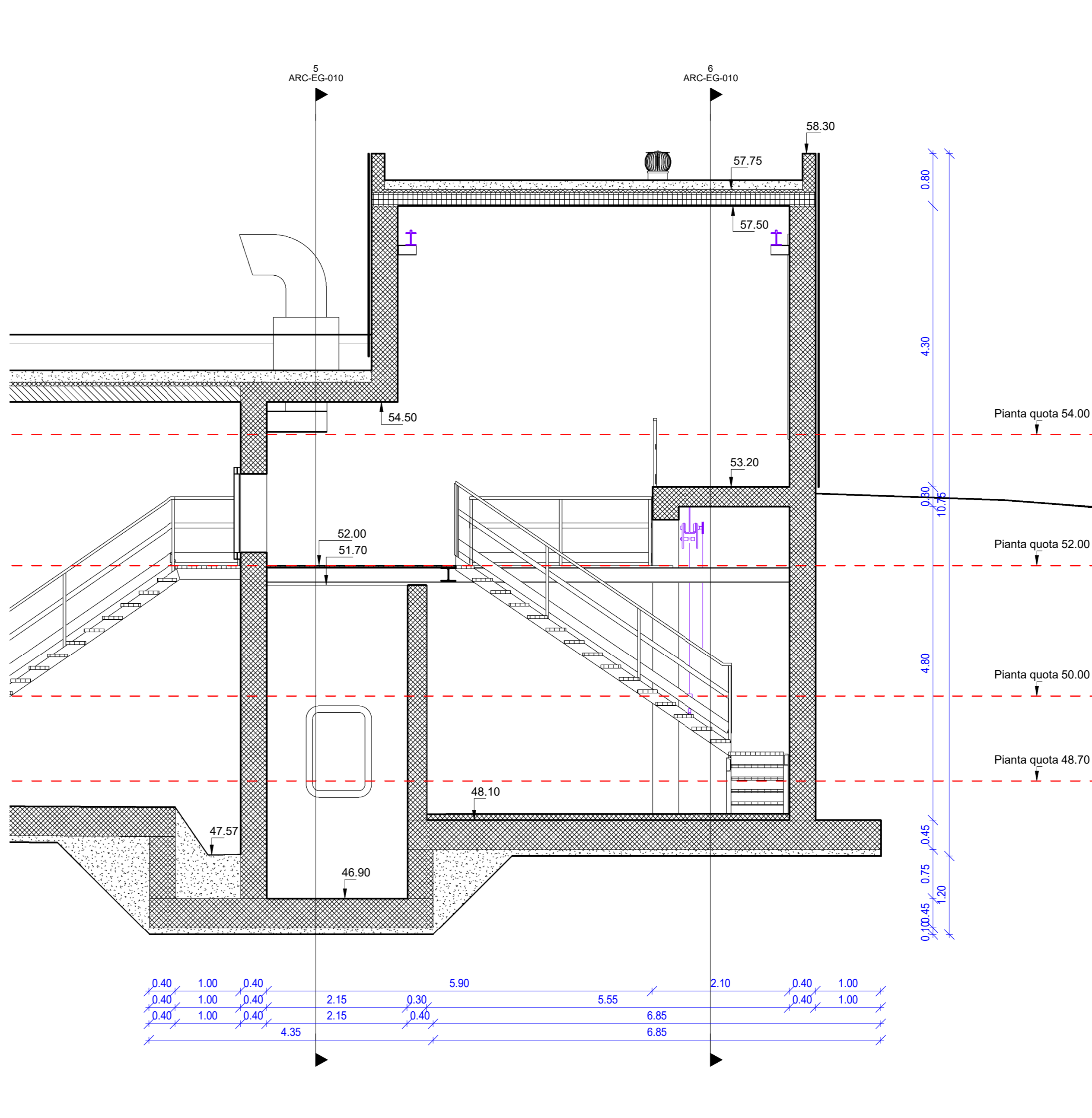

5 SDP_CAMERA MANOVRA -Sezione 05
1:50

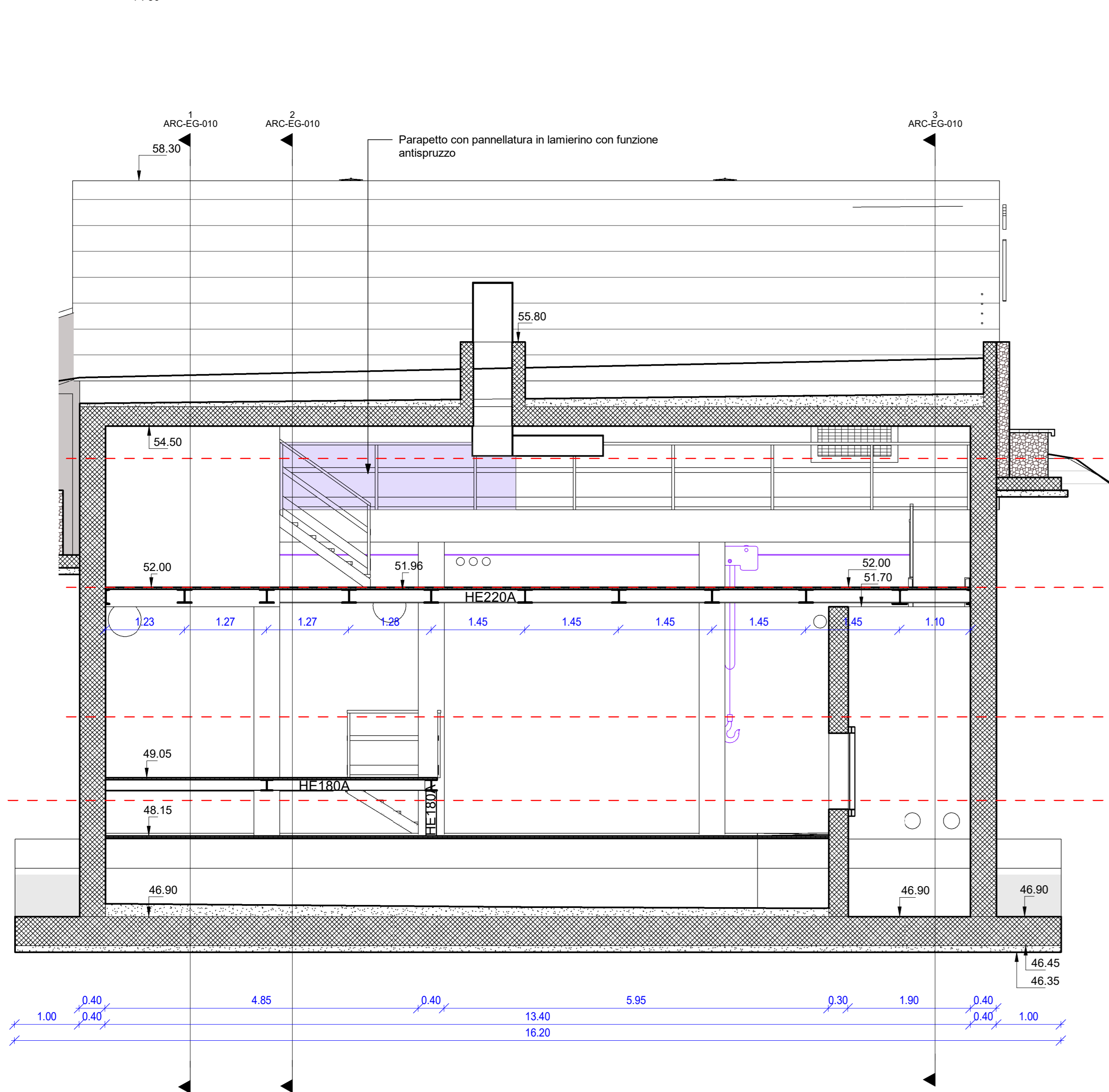

6 SDP_CAMERA MANOVRA -Sezione 06
1:50

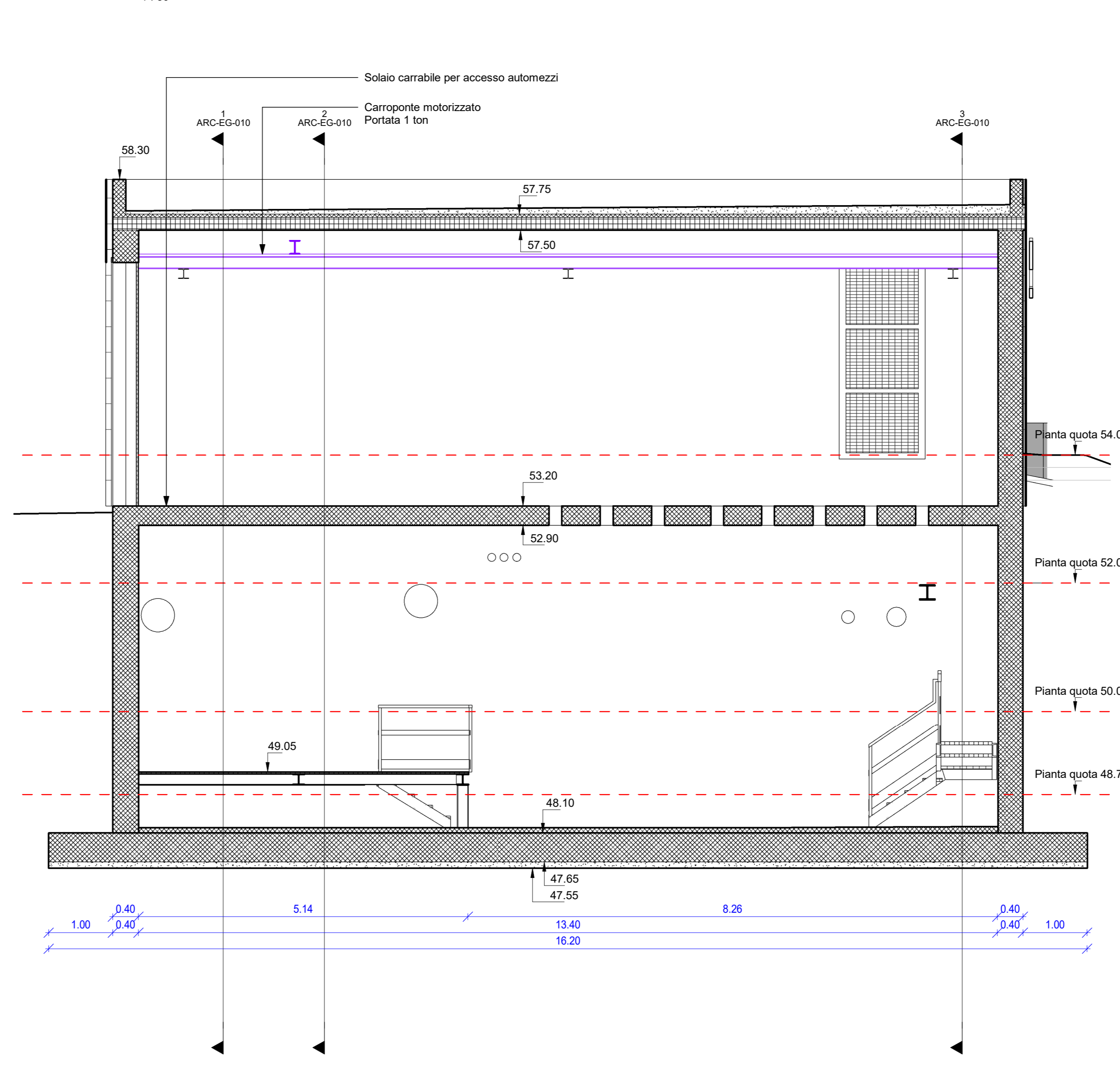

Comune
RUBIERA
Provincia
REGGIO EMILIA

COMUNE DI RUBIERA (Prov. di Reggio Emilia)
L'originale del presente documento è conservato presso P.F.E. agli atti comunali in data 02/08/2018 prot. n. 14346 del 03/08/2018.

TITOLO DEL PROGETTO
NUOVO SERBATOIO DI RUBIERA DA 2000 MC

Livello di progettazione	Settore di business	Disciplina
E - ESECUTIVO	I1	ARC
Numero	Titolo	Scala
EG-010	Stato di progetto - CAMERA DI MANOVRA - SEZIONI	1 : 50
ID Progetto	Titolo sintetico (nome file di stampa)	Codifica WBS
2016REIE0134	X:COMESSE167801 - WIP04	C101-ED22-01-0004
BIM_Model1678-ED-ESECUTIVO\WIP04-CE_MODELLO_ARCHI-AMM-161002.rvt		

00	Luglio 2019	Emissione esecutivo	MC	CZ	CC
Rev.	Data	Descrizione	Redatto	Controllato	Approvato

Redatto: Verificato: Approvato:

Ing. Matteo Cartigliani Ing. Christian Zanri Ing. Claudio Casale

IRETI
Funzione Ingegneria e Realizzazione
IRETI S.p.A. - Società con unico azionista IREN S.p.A.
Sottosopra a direzione e coordinamento di IREN S.p.A.
Sede legale - Via Padova, 54 - 16138 Genova
cod.fisc. e P.IVA n. 0171490343 pec:ireti@pec.ireti.it

rivengineering
studio associato
Via M. R. Garibaldi 22 Reggio Emilia - www.rivengineering.com
Responsabili progettazione:
Ing. Willy Riva
Ing. Matteo Cartigliani
Collaboratori alla progettazione:
Arch. Maria Margandini
Arch. Maria Sole
Ing. Chiara Inceri