

- SISTEMI, ZONE ED ELEMENTI STRUTTURANTI LA FORMA DEL TERRITORIO E DI SPECIFICO INTERESSE NATURALISTICO**
- Sistema dei crinali e sistema collinare (art. 37)**
- Crinale
 - Collina
- Zone di tutela dei caratteri ambientali di laghi, invasi e corsi d'acqua (art. 40)**
- a. Zone di tutela assoluta
 - b. Zona di tutela ordinaria
 - c. Zone di tutela delle golene del Po
- Invasi ed alvei di laghi, bacini e corsi d'acqua (art. 41)**
- Zone di protezione delle acque sotterranee nel territorio di pedecollina-pianura (art. 82)**
- Zone di particolare interesse paesaggistico ambientale (art. 42)**
- Particolari disposizioni di tutela di specifici elementi (art. 43)**
- dosai di pianura
- Zone di tutela naturalistica (art. 44)**
- Zone di tutela agronaturalistica (art. 45)**
- TUTELA DELLE RISORSE STORICHE E ARCHEOLOGICHE**
- Zone ed elementi di interesse storico-archeologico (art. 47)**
- a. Complessi archeologici
 - b1. Aree di accertata e rilevante consistenza archeologica
 - b2. Aree di concentrazione di materiali archeologici o di segnalazione di rinvenimenti
 - Acquedotto romano
 - Via Emilia e strade romane oblique
- Zone ed elementi di tutela dell'impianto storico della centuriazione (art. 48)**
- Zone di tutela della struttura centurziata
 - Elementi della centuriazione
- Centri e nuclei storici (art. 49)**
- Toponimo
- Strutture insediative territoriali storiche non urbane (art. 50)**
- Viabilità storica (art. 51)**
- Sistema delle bonifiche storiche (art. 53)**
- Viabilità panoramica (art. 55)**
- AREE PROTETTE**
- Sistema provinciale delle Aree Protette (art. 88)**
- Parco Nazionale dell'Appennino Tosco Emiliano
 - Riserve Naturali regionali
- STRUMENTI ATTUATIVI**
- Progetti e Programmi integrati di valorizzazione del paesaggio (art. 101)**
- Confini comunali

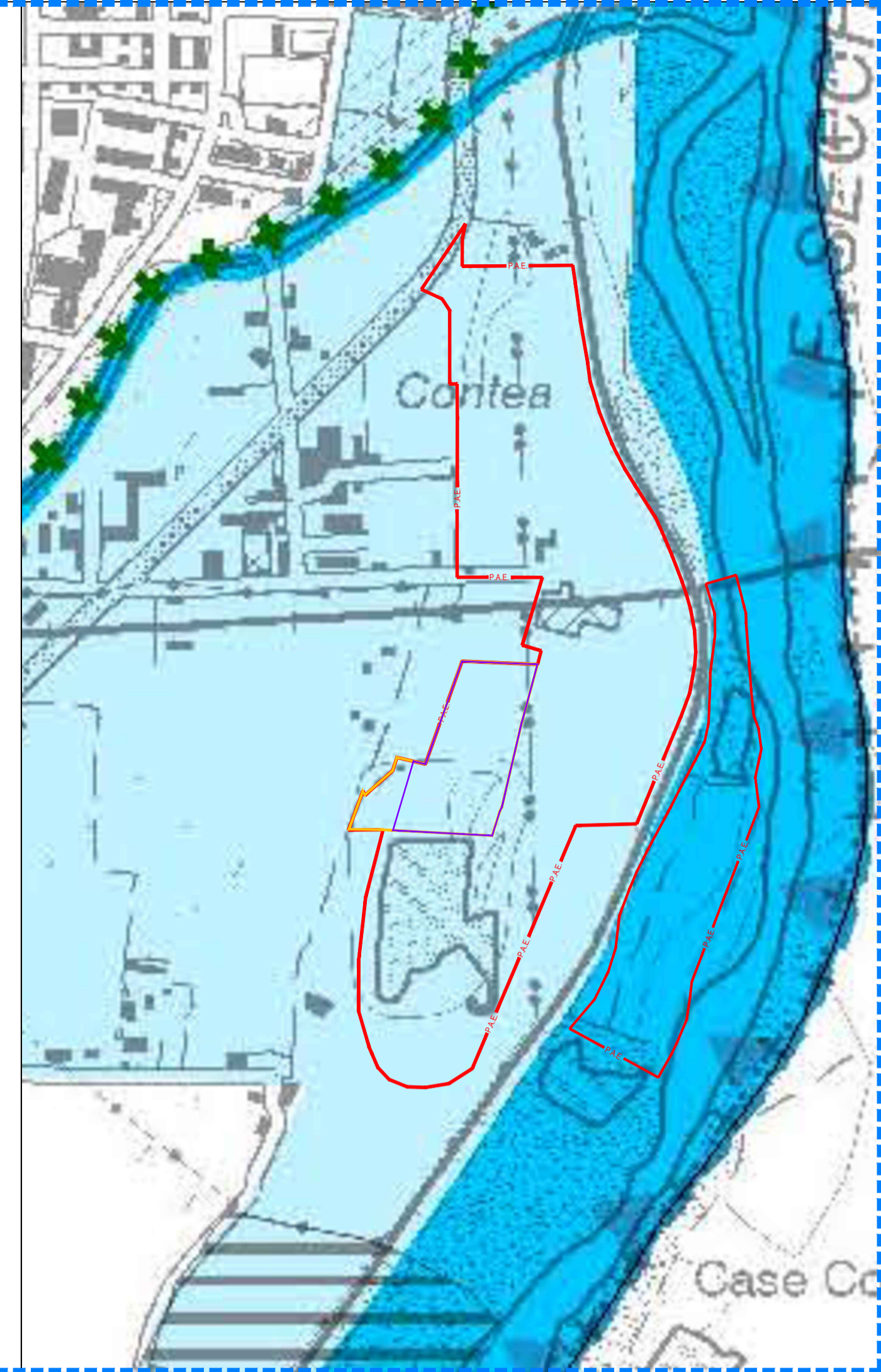

- Ambiti interessati da PAE vigente (art. 13.5)**
- DOTAZIONI TERRITORIALI**
- Sistema delle attrezzature e spazi collettivi**
- Ambito per servizi privati di interesse pubblico di livello sovacomunale soggetto a P.U.
 - Spazi attrezzati per attività sportivo-creative e sistema del verde pubblico di rilievo com.
- Linee elettriche AT e MT e relative fasce di rispetto - 13.1**
- Stazioni radiobase per la telefonia mobile
 - Metanodotto SNAM
- Sistema delle infrastrutture per la mobilità**
- Linea ferroviaria AV - art. 6.4
 - Linee ferroviarie nazionali e regionali - art. 6.4
- Rete di base**
- Viabilità di interesse regionale esistente - classe C1
 - Limite minimo di arretramento fuori dai centri abitati: 30 m
 - Limite di arretramento grafico e norme di RUE entro i centri abitati
 - Viabilità di interesse regionale in progetto - classe C1
 - Limite minimo di arretramento fuori dai centri abitati: 30 m
 - Limite di arretramento grafico e norme di RUE entro i centri abitati
- Aree agricole di rilievo paesaggistico (art. A-18 L.R. 20/2000)**
- Zone di tutela dei caratteri ambientali di laghi, bacini e corsi d'acqua (art. 9.2)
 - Zone di particolare interesse paesaggistico ambientale (art. 9.4)
 - Ambito agricolo di tutela fluviale e di valorizzazione del paesaggio (art. 9.7)
 - Fasce di rispetto e ambientazioni delle principali infrastrutture
 - Piste ciclopedonali esistenti
 - Piste ciclopedonali di progetto
- ESTRATTO TAVOLA P2 DEL PSC DEL COMUNE DI RUBIERA
SCALA 1:5.000**

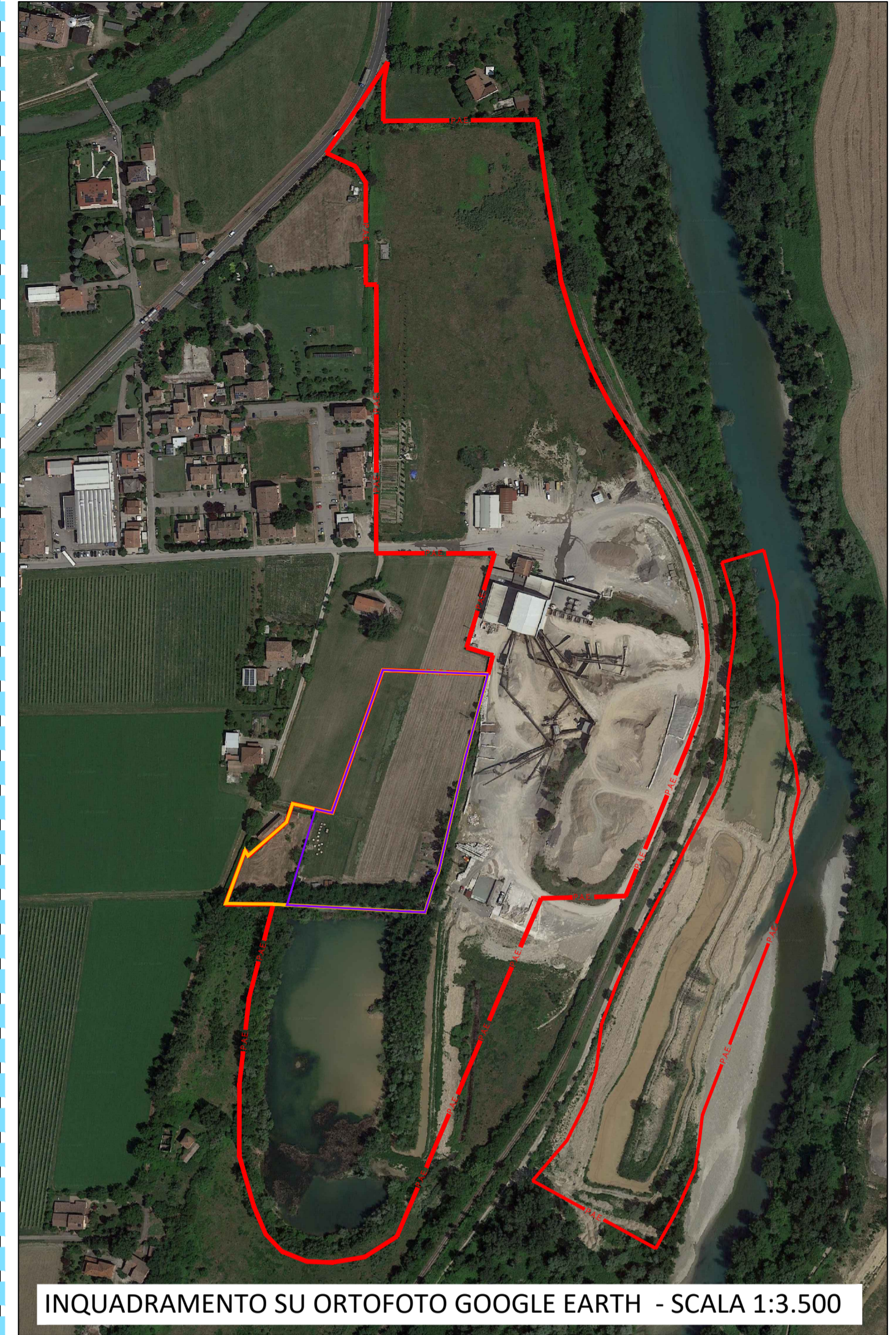
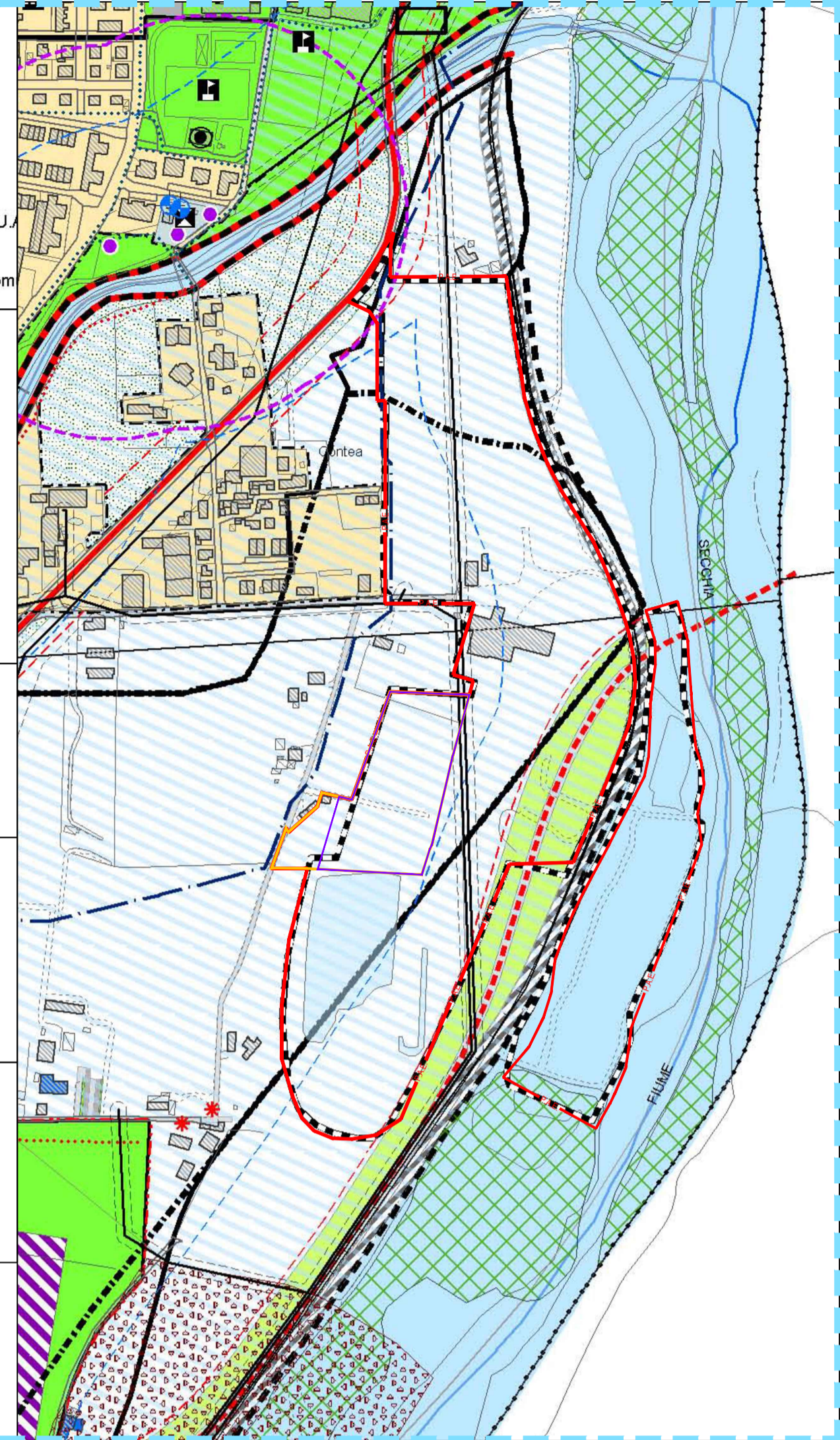

- LEGENDA PLANIMETRIE**
- Limite ambito comunale SE00F "Contea-Guidetti"
 - Perimetrazione da TAVOLA_1 di PAE
 - ZE Contea (Area A di PAE)
 - Limite di cava
 - Confini amministrativi

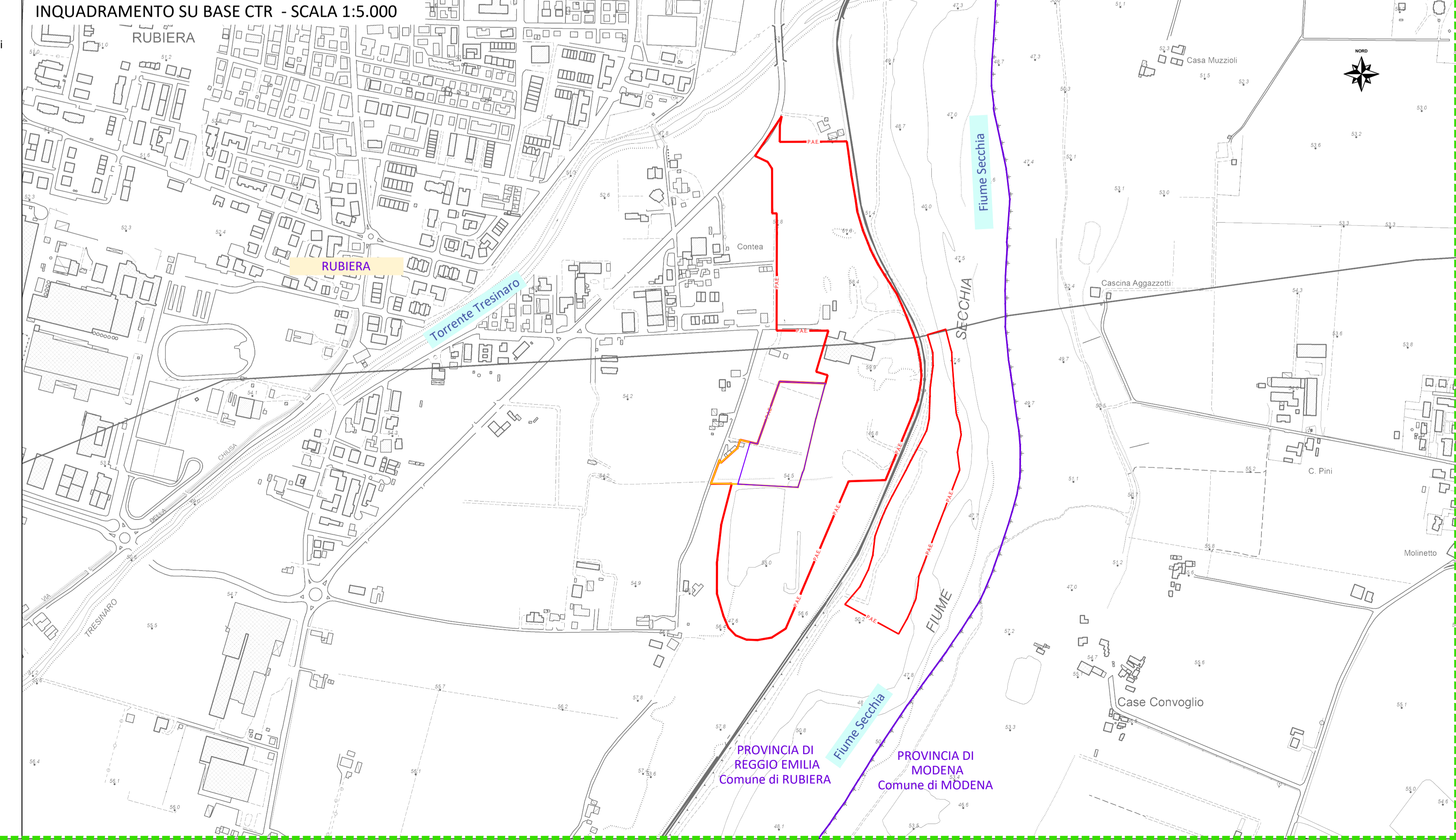

COMUNE DI RUBIERA
PROVINCIA DI REGGIO EMILIA

PIANO DI COLTIVAZIONE E PROGETTO DI SISTEMAZIONE CAVA DI GHIAIE ALLUVIONALI CONTEA - SE00F

STUDIO PRELIMINARE AMBIENTALE

FASE: VERIFICA DI ASSOGGETTABILITA' A VIA (SCREENING)

TAVOLA PP_01
INQUADRAMENTO DELL'AREA
E ANALISI DEGLI STRUMENTI URBANISTICI
SCALE VARIE

ESTENSORI: **geode** **geoscar** COMMITTENTE:

geode
GEODE s.r.l.
Via Botteri, 9/A
43122 Parma (PR)
tel. 0521/257057
e-mail: info@geodeonline.it
pec: geode@pec.it

CE.A.G.
Calestruzzi Guidetti
C.E.A.G. S.r.l.
Via San Bartolomeo, 30
42030 Villa Minozzo (RE)

Dott. Geol. Giancarlo Bonini

COMMESSA: G23_021 ELABORATO: TAV_PP_01.dwg
REVISIONE: A
DATA: GIUGNO 2023